

## Twoja e-dokumentacja medyczna

**Internetowe Konto Pacjenta (IKP) zapewnia Ci łatwy dostęp do Twojej historii zdrowia. Dowiedz się, jak korzystać z IKP i jakie dokumenty medyczne są tam dostępne**

Jeśli szukasz jakichś dokumentów medycznych, zajrzyj na Internetowe Konto Pacjenta. Na IKP znajdziesz informacje o kontaktach z opieką zdrowotną oraz dostęp do elektronicznej dokumentacji medycznej (EDM), która obejmuje najważniejsze dokumenty związane z Twoim leczeniem.

### Elektroniczna dokumentacja medyczna (EDM) – co to takiego?

EDM to cyfrowa wersja Twoich dokumentów medycznych.

Każdy lekarz, dentysta czy szpital mają obowiązek raportowania zdarzeń medycznych (np. wizyt u lekarza, pobytu w szpitalu, wizyty u dentysty, rehabilitacji, wyjazdu do sanatorium itp.) niezależnie od tego, czy leczysz się prywatnie, czy publicznie. Dzięki temu Twoja historia leczenia jest przechowywana w jednym miejscu – w systemie e-zdrowie, a Ty masz do niej pełen dostęp.

EDM zastępuje tradycyjne, papierowe karty pacjenta. Znajdziesz tam opisy konsultacji, diagnoz, wyniki badań, wypisy ze szpitala i wiele innych dokumentów. To ogromne ułatwienie, które daje Ci pełną kontrolę nad swoim zdrowiem i leczeniem.

### Jakie dokumenty znajdziesz w EDM?

Na swoim Internetowym Koncie Pacjenta znajdziesz aż szereg rodzajów e-dokumentów medycznych:

- e-recepty (na IKP i moje IKP w katalogu „e-recepty”)
- e-skierowania (na IKP i moje IKP w katalogu „e-skierowania”)
- e-zlecenia na wyroby medyczne i ich naprawę (w zakładce „apteczka”).
- Indywidualny Plan Opieki Medycznej (I POM) (w zakładce „plan opieki medycznej”).
- elektroniczną dokumentację medyczną (EDM), czyli
  - opisy badań diagnostycznych
  - wyniki badań laboratoryjnych wraz z opisem
  - informacje o od lekarza kierującego pacjentem do poradni specjalistycznej lub leczenia szpitalnego o rozpoznaniu, sposobie leczenia, rokowaniu, przepisanych lekach
  - wypisy ze szpitala
  - informacje z SOR o odmowie przyjęcia do szpitala, wraz z rozpoznaniem i zaleceniami.
- w „historia leczenia” >> „zdarzenia medyczne” >> „dokumentacja medyczna”.

**Pamiętaj! Jeśli na IKP nie masz dostępu do tych dokumentów, to znaczy, że lekarz lub placówka zdrowia nie udostępniła tych dokumentów, mimo że mają taki obowiązek prawny. Skontaktuj się z placówką i spytaj o przyczynę.**

Katalog dokumentów dostępnych w EDM będzie sukcesywnie rozszerzany, dzięki czemu w przyszłości zyskasz dostęp do jeszcze większej liczby ważnych informacji związanych z Twoim leczeniem.

### Kto ma dostęp do Twojej dokumentacji medycznej?

Dostęp do EDM masz nie tylko Ty, ale również wybrani specjaliści, którzy są zaangażowani w Twoje leczenie. Automatyczny dostęp mają:

- lekarze i placówki, które wytworzyły dokumenty
- Twój lekarz podstawowej opieki zdrowotnej (POZ), pielęgniarka POZ oraz położna.

W sytuacji zagrożenia życia dostęp do EDM mają również inni pracownicy medyczni.

Możesz upoważnić lekarza specjalistę, by zajął się Twoją dokumentacją medyczną. Możesz też upoważnić bliską osobę, np. rodzica lub partnera, do przeglądania Twojej dokumentacji medycznej przez aplikację mojejIKP lub Internetowe Konto Pacjenta.

Z kolei rodzice mają dostęp do IKP, a więc dokumentów medycznych, swoich dzieci.

### Jakie korzyści daje Ci EDM?

Elektroniczna dokumentacja medyczna niesie ze sobą wiele korzyści:

- masz pełną kontrolę nad swoją historią medyczną
- możesz szybko znaleźć wyniki badań, opisy wizyt czy wypisy ze szpitala
- Twoje dane są bezpiecznie przechowywane i dostępne tylko dla upoważnionych osób
- lekarze mają łatwiejszy dostęp do Twojej dokumentacji, co przyspiesza proces diagnostyczny i leczenie.

IKP oraz EDM to narzędzia, które znacząco ułatwiają zarządzanie Twoim zdrowiem i leczeniem. Dzięki nim nie musisz już martwić się o zagubione dokumenty czy brak informacji o przebiegu leczenia – wszystko jest dostępne online, w każdej chwili.

## Przeczytaj też



### Internetowe Konto Pacjenta

Tutaj szybko i bezpiecznie sprawdzisz informacje o zdrowiu: swoim, swoich dzieci lub osoby, która Cię do tego upoważniła

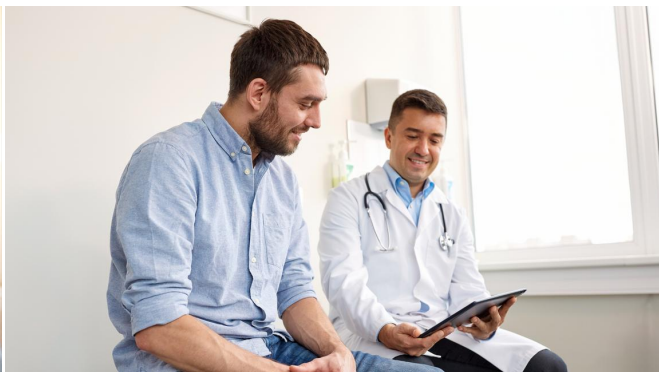

### Poznaj elektroniczną dokumentację medyczną

EDM, czyli elektroniczna dokumentacja medyczna, to dokumenty, które powstają, gdy korzystasz z opieki zdrowotnej. To opisy Twoich konsultacji i diagnoz, wyniki badań, wypisy ze szpitala i inne. EDM zastępuje papierowe karty pacjenta

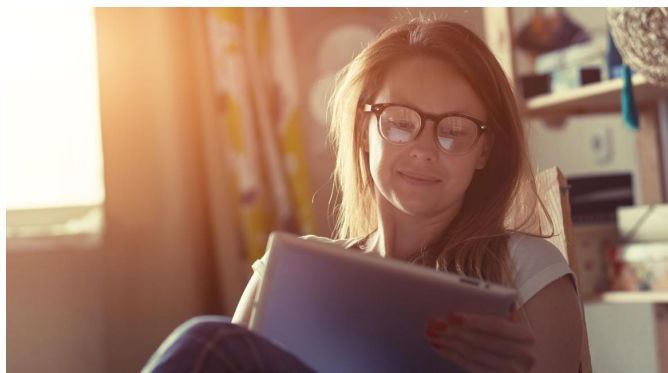

### Szczepienia na IKP

Zmienił się sposób zapisu na szczepienia na Internetowym Koncie Pacjenta. Teraz na wszystkie szczepienia umawiasz się przez tę samą e-rejestrację