pacjent.gov.pl

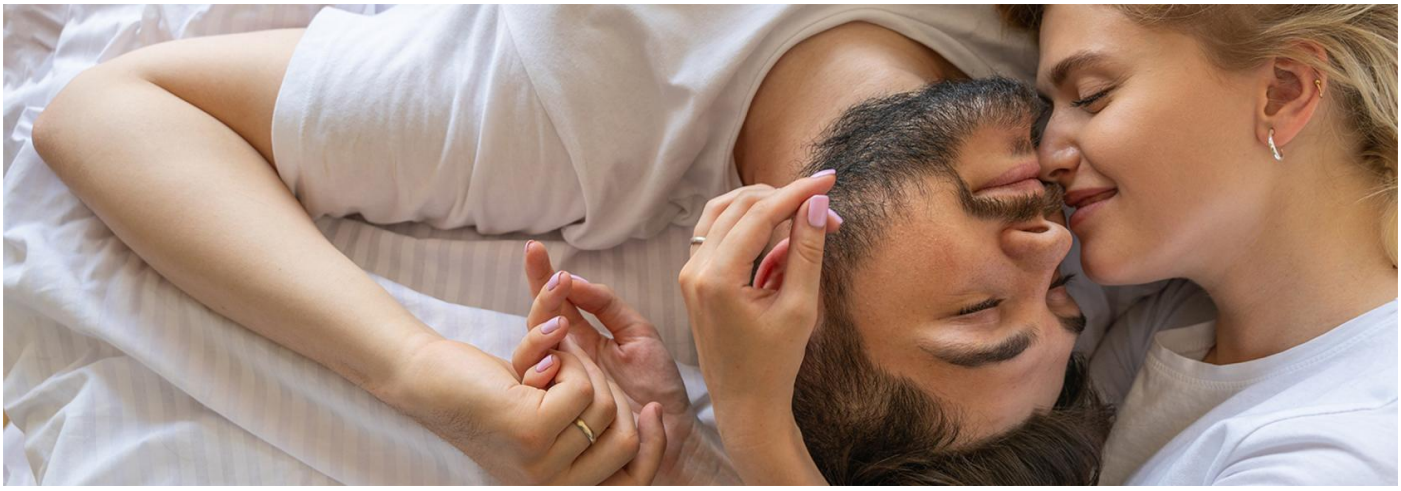

Quiz: Wiedza o antykoncepcji

Uważasz, że wiesz dużo o antykoncepcji? Odpowiedz na pytania i przekonaj się

W każdym pytaniu wybierz jedną odpowiedź. Kiedy klikniesz „Sprawdź", zobaczysz wynik: prawidłowa odpowiedź wyświetli się na zielono, a błędna będzie podkreślona na czerwono. Przy prawidłowej odpowiedzi przeczytasz też wyjaśnienie.

Kliknij „Dalej", by przejść do kolejnego pytania.

Co wiesz o antykoncepcji

Pytanie nr 1 z 14

Od jakiego wieku można legalnie kupić prezerwatywy w Polsce?

Pytanie 1

- Od 18 lat
- Od 16 lat
- Nie ma ograniczeń wiekowych

Sprawdź

Podsumowanie

Twoja wiedza ma wpływ na decyzje dotyczące kontroli urodzin. Te zaś związane są z planowaniem rodzicielstwa, przebiegu życia i zdrowiem.

Skorzystaj z informacji na temat metod antykoncepcji